

VOCI DELLA CITTÀ

A SALVIANO

Al circolo Carli pasti ai volontari

Anche il circolo Carli Salviano è sceso in campo per dare un contributo importante dopo l'alluvione. Negli ultimi giorni, sia a pranzo che a cena, sono stati offerti pasti a quasi 300 volontari impegnati nel quartiere, colpito e devastato dal violento nubifragio. Il circolo è diventato quindi un ristoro, un punto di riferimento per tutta la zona di Salviano. «Le attività - spiega il presidente Fabio Arini - sono portate avanti da altri volontari nelle stanze della Casa del popolo di Salviano: un ringraziamento speciale a loro per l'impegno e alla Casa del popolo per la disponibilità della struttura. Abbiamo deciso di dare un sostegno ai ragazzi che stanno operando nelle zone alluvionate, giovani che rappresentano un vero e proprio orgoglio per la città di Livorno».

A STAGNO

Punto di raccolta alla chiesa di S. Luca

Viste le gravi perdite subite da

Conto corrente unico per tutte le donazioni

Un conto corrente unico dove far confluire tutte le donazioni dopo il violento nubifragio che ha distrutto la nostra città, causando vittime e danni alle abitazioni, agli esercizi commerciali, alle aziende industriali e alle infrastrutture pubbliche. L'ha deliberato la giunta comunale nella riunione di martedì scorso, mentre continuano le attività della grande macchina dei soccorsi nelle zone colpite dall'alluvione con la collaborazione di forze dell'ordine, volontari, tantissime associazioni del territorio e cittadini di ogni età. Il conto è intestato a "Comune Livorno - Fondo solidarietà alluvione Livorno" ed è attivo alla tesoreria comunale (Banca Monte dei Paschi di Siena). Il codice iban è IT02X0103013900 00006800927: qui cittadini, associazioni e imprese potranno versare la loro libera offerta per aiutare chi è stato colpito dall'alluvione e ha perso praticamente tutto.

Terzo punto di accoglienza al Parco del Mulino

Ecco un nuovo punto di accoglienza al Parco del Mulino di via Fontani, in zona Ardenza, dove alluvionati e volontari che stanno lavorando nelle zone disastrose possono trovare pasti caldi sia a pranzo che a cena. È il terzo aperto in città dopo quelli a Porta a Terra (Modigliani Forum) e alla sede dell'Svs (via delle Corallaie): è già attivo ed è stato allestito dal Rotary Club Livorno, Rotary Club Mascagni e Rotaract in collaborazione con lo stesso Parco del Mulino. Il Rotary ha deciso così di offrire un presidio anche nella zona sud della città, accanto al Rio Ardenza che ha provocato numerosi danni. «Si tratta - fa sapere il Rotary - di un'iniziativa che rientra nello spirito del club, impegnato in iniziative solidali e in questo caso finalizzate alla ricostruzione e alla ripresa di una vita normale per chi è rimasto fortemente danneggiato». Insomma, la città continua a muoversi con grande solidarietà.

BANCHE/1

Intesa e Cr Firenze per gli alluvionati

La Banca Cr Firenze e il Gruppo Intesa Sanpaolo hanno stanziato un plafond di 30 milioni di euro a favore della popolazione livornese colpita dal violento nubifragio dei giorni scorsi. Sono previsti finanziamenti per famiglie e imprese a condizioni agevolate, finalizzati al ripristino delle strutture danneggiate (abitazioni, garage, strutture alberghiere, negozi, laboratori artigianali, aziende) e al sostegno dell'economia locale. Inoltre la banca si è resa disponibile per avviare tutte le misure necessarie per venire incontro all'esigenza di posticipazione dei pagamenti sui finanziamenti in essere, in accordo con le misure governative che saranno eventualmente attuate al riguardo. Le filiali presenti sul territorio sono a disposizione per fornire informazioni e assistenza.

BANCHE/2

Famiglie e aziende, aiuti anche da Ubi

Un plafond da 20 milioni di euro e

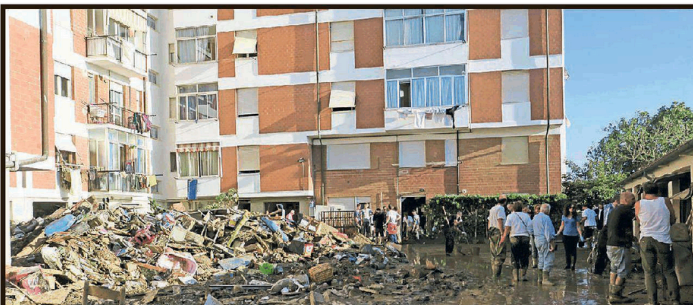

Terzo punto di accoglienza al Parco del Mulino

Ecco un nuovo punto di accoglienza al Parco del Mulino di via Fontani, in zona Ardenza, dove alluvionati e volontari che stanno lavorando nelle zone disastrose possono trovare pasti caldi sia a pranzo che a cena. È il terzo aperto in città dopo quelli a Porta a Terra (Modigliani Forum) e alla sede dell'Svs (via delle Corallaie): è già attivo ed è stato allestito dal Rotary Club Livorno, Rotary Club Mascagni e Rotaract in collaborazione con lo stesso Parco del Mulino. Il Rotary ha deciso così di offrire un presidio anche nella zona sud della città, accanto al Rio Ardenza che ha provocato numerosi danni. «Si tratta - fa sapere il Rotary - di un'iniziativa che rientra nello spirito del club, impegnato in iniziative solidali e in questo caso finalizzate alla ricostruzione e alla ripresa di una vita normale per chi è rimasto fortemente danneggiato». Insomma, la città continua a muoversi con grande solidarietà.

